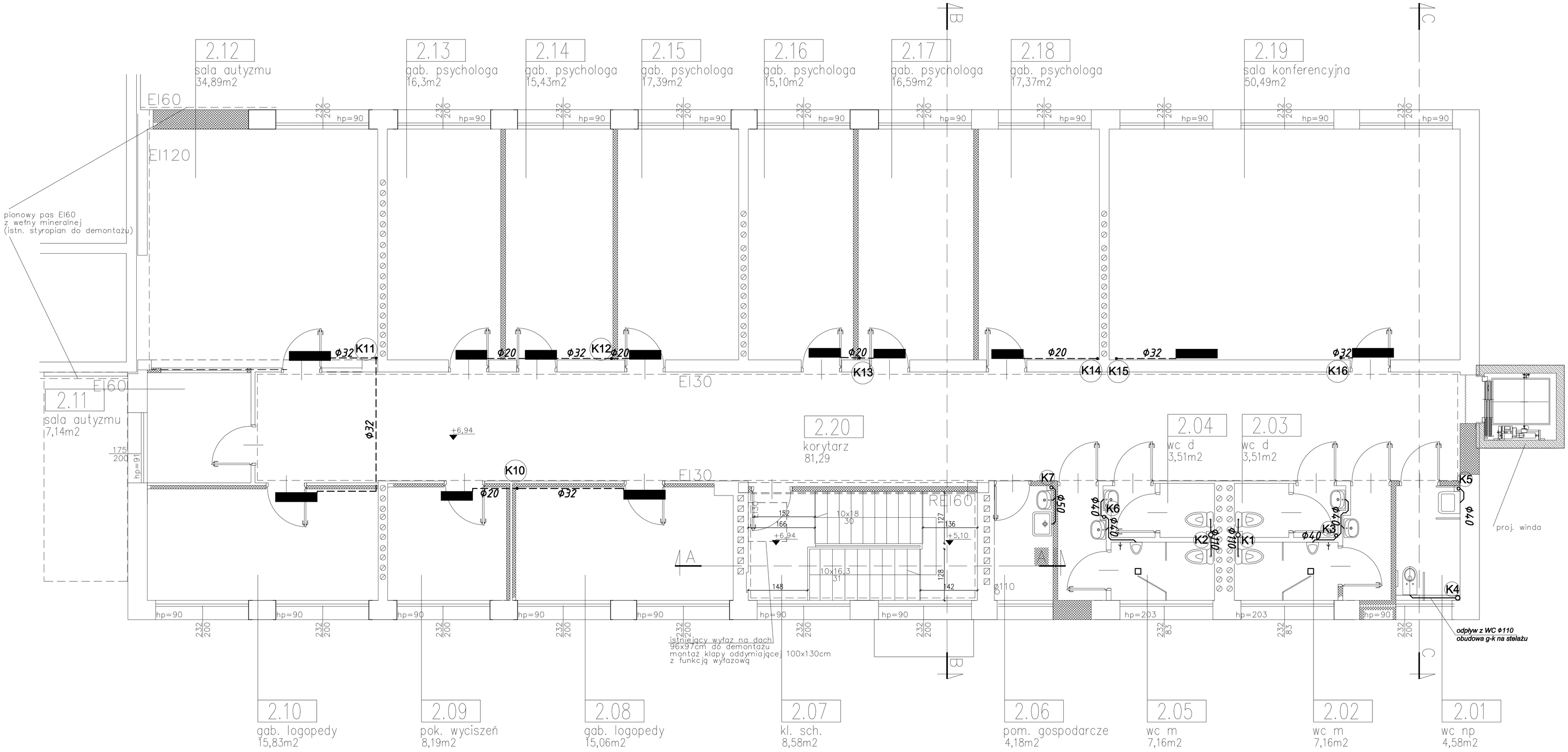

Legenda

Przewody instalacji kanalizacji sanitarnej prowadzone w przegrodach i po wierzchu

Przewody instalacji kanalizacji sanitarnej prowadzone pod stropem

(K1) o Oznaczenie pionu instalacji kanalizacji sanitarnej

UWAGA!
Przewody instalacji skroplin z jednostek wewnętrznych klimatyzacji wykonać z rur PVC-U klejonych, pozostałe przwody z rur kanalizacyjnych PVC kielichowych do instalacji wewnętrznych
Rzut rozpatrywać jednocześnie z rozwinięciem instalacji kanalizacj sanitarnej rys. nr 10

Jednostka projektowa: PPU KST WIESŁAW BRYKAŁA, 09-401 PŁOCK, UL. OKOPOWA 26/1, TEL. 512 158 601		Nr proj. P25319
Temat: PROJEKT PRZEBUDOWY I ROZBUDOWY POŁUDNIOWEGO SEGMENTU SZKOŁY PODSTAWOWEJ NR 3 NA POTRZEBY PORADNI PSYCHOLOGICZNO-PEDAGOGICZNEJ NR1 WRAZ Z NIEZBĘDNĄ INFRASTRUKTURĄ TECHNICZNĄ; KAN. DESZCZOWĄ, DRENAŻEM OPASKOWYM, INSTAL. ELEKTRYCZNĄ I NISKOPRĄDOWĄ, ORAZ PARKINGIEM NA 20 SAM. OSOBOWYCH - BRANŻA SANITARNA	Projektant – sanit. mgr inż. Łukasz Tarnowski upr. nr LOD/0828/POOS/07	Data: PADZIERNIK 2019
	Sprawdzający – sanit. mgr inż. Henryk Tarnowski upr. nr LOD/0265/PWOS/05	Skala: 1:50
Tytuł: RZUT II PIĘTRA - INSTALACJA KANALIZACJI SANITARNEJ		
Adres Inwestycji: UL. KOSSOBUDZKIEGO 7, 09-400 PŁOCK DZ. NR 403 OBR. 4		nr rys. 9